AUSBILDUNG
ZERT. MENTALTRAINER:IN

Aufbaulehrgang exklusiv für Kleine Piloten Absolventen

Vom Arbeiten mit Kindern zur professionellen Begleitung von Erwachsenen

Start der Ausbildung
30. September 2026



Copyright Verona Doré-Hirschbeck, Mieres Kaufmann Lizenzgebühr

Erwachsene stärken.
Familien nachhaltig begleiten.

Kinder lassen sich oft nicht getrennt von ihrem Umfeld betrachten. Oft zeigt sich im Alltag: Kinder profitieren besonders dann, wenn auch die Erwachsenen um sie herum stabil, reflektiert und handlungsfähig sind.

Mit der Aufschulung zum Mentaltrainer:in erweitern Absolvent:innen der „Kleinen Piloten" ihr Wissen gezielt für die professionelle Arbeit mit Erwachsenen. Die Ausbildung verbindet fundiertes Mentaltraining mit praxisnahen Methoden für Einzelsettings, Gruppenarbeit und die Begleitung von Menschen in herausfordernden Lebenssituationen. Du lernst, Erwachsene klar, strukturiert und professionell zu begleiten und gewinnst Sicherheit durch klare Methoden und eine strukturierte Vorgehensweise.

Ziel der Aufschulung

Diese Aufschulung richtet sich an Absolvent:innen der Ausbildung „Kleine Piloten", die ihr Kompetenzfeld erweitern und Mentaltraining auch im Erwachsenenbereich professionell anwenden möchten.

Du entwickelst dabei die Fähigkeit:

- Menschen in herausfordernden Lebenssituationen strukturiert zu begleiten
- mentale Prozesse bei Erwachsenen gezielt zu verstehen und zu steuern
- sowohl im Einzelsetting als auch im Gruppensetting sicher zu arbeiten

Dein Nutzen

Nach dieser Aufschulung kannst du:

- Mentaltraining professionell im 1:1-Setting mit Erwachsenen einsetzen
- Workshops und Trainings im Gruppensetting gestalten und durchführen
- Erstgespräche klar führen und passende Vorgehensweisen ableiten
- dich sicher gegenüber anderen Berufsgruppen abgrenzen
- deine Rolle, Haltung und Positionierung als Mentaltrainer:in schärfen
- Menschen in belastenden Situationen professionell begleiten

Genau dieser Transfer - von Kindern in den Erwachsenenbereich - ist entscheidend für nachhaltige Veränderungssysteme in Familien und Organisationen.

COPYRIGHT Florina Doré-Hirschbold & Theres Kolarz-Lakenbacher

Themenfelder

Mentaltraining mit Erwachsenen
Praxisnah arbeiten mit realen Herausforderungen

In unseren Modulen lernst du, wie du Mentaltraining gezielt auf typische Themen und Herausforderungen von Erwachsenen anwendest. Anhand konkreter Fallbeispiele entwickelst du ein tiefes Verständnis dafür, wie du Menschen in unterschiedlichen Lebenssituationen strukturiert begleiten kannst. Das Gelernte aus den Bereichen der Existenzalayse, der Resilienzforschung sowie dem Mentaltraining unterstützt dich dabei und wird noch weiter vertieft.

Einige Ideen für Themenbereiche, in denen du tätig sein kannst

Mentaltraining in belastenden Phasen

- Umgang mit Erschöpfung und Überforderung
- Ressourcenaufbau und Stabilisierung
- Wieder in die eigene Handlungsfähigkeit kommen

Herausforderungen im Arbeitsalltag

- Konflikte im Team verstehen
- Umgang mit schwierigen Kolleg:innen oder Führungskräften
- Abgrenzung und Kommunikation

Berufliche Themen & Neuorientierung

- Entscheidungsfindung und innere Klarheit
- Umgang mit Druck und Unsicherheit
- Stärken erkennen und bewusst einsetzen

Stress & mentale Belastung

- Stressmuster erkennen
- Individuelle Strategien entwickeln
- Transfer in den Alltag

Du gewinnst Sicherheit durch klare Methoden und eine strukturierte Vorgehensweise.



COPYRIGHT Fiorina Doré-Hirschbold & Theres Kolarz-Lakenbacher

Aufbau der Aufschulung

Die Aufschulung kombiniert Theorie, Praxis und Reflexion und richtet sich an **Absolventen der Ausbildung zum Kindermentaltrainer** "**Kleine Piloten**". Der Fokus liegt stark auf die Anwendung, viel Reflexion und Austausch sowie praxisnahe Umsetzung und besteht aus:

Der Kursumfang im Überblick

- **Kick Off** (Online)
- **9 Module** (Online & Präsenz)
- **Q&A Modul** (Online)
- **Prüfundmodul** (Präsenz)
- **Workbook**
- **10 Live-Calls via Zoom**
- **2 Termine in Präsenz**
- **Interaktiver Austausch**
- **Telegramm Support**
- **4 individuelle Coachings à 50 Minuten**

Für Psychosoziale Berater:innen anrechenbar!

Die Ausbildung richtet sich an

- **Coaches, Trainer:innen, Pädagogen & Psychosoziale Berater:innen**, die Menschen auf ihrem persönlichen und beruflichen Weg stärken möchten.
- **Für Führungskräfte und Personen,** die ihre Mitarbeitenden stärken, motivieren und erfolgreich begleiten möchten.
- Für Menschen, die ihre **Kommunikations-, Führungs- und Mentalkompetenzen** weiterentwickeln möchten.

Zeitlicher Ausmaß der Ausbildung

Die Aufschulung zum Mentaltrainer umfasst insgesamt 315 Einheiten, bestehend aus Modulen (55 Einheiten), Coachingstunden (4 Einheiten), einer Abschlussarbeit, Präsentation & Reflexion (110 Einheiten), Peergroup (26 Einheiten), Dokumentation von 15 praktischen Übungen (20 Einheiten), Selbststudium (100 Einheiten).

Jedes Modul enthält:

Live-Calls mit Expert:innen

In unseren Live-Sessions erarbeiten Theres, Fiorina & geladene Expert:innen mit euch aktuelle Themen.

Reisekoffer mit nützlichen Tools

Ein Reisekoffer für die Umsetzung in den Alltag voller Tools, Übungen, Impulse & liebevoller Anleitungen.

Telegram 1:1-Chat-Support

Im direkten Chat erhaltet ihr schnelle Antworten, klare Orientierung & alltagstaugliche Impulse.

COPYRIGHT Fiorina Doré-Hirschbold & Theres Kolarz-Lakenbacher

Landkarte
Kindermentaltainer & Mentaltrainer



Departures

- Telegrammgruppe
- Einzelcoachings
- Workbook

1

Kleine Piloten

Ausbildung zert. Kindermentaltrainer:in

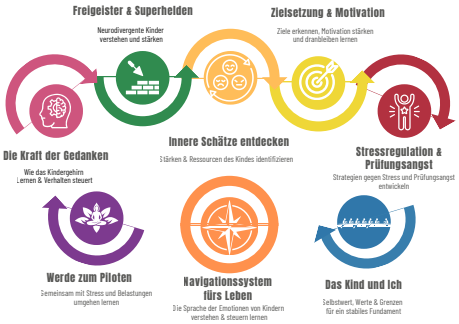



2

Aufschulung zert. Mentaltrainer:in

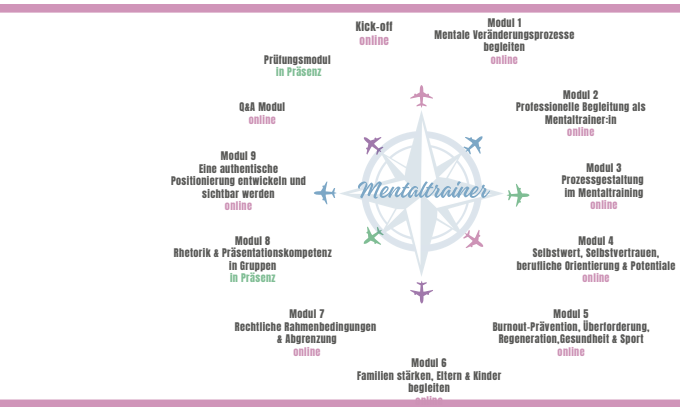

Arrivals

Zertifizierten Kindermentaltrainer & Mentaltrainer:in

COPYRIGHT Fiorina Doré-Hirschbold & Theres Kolarz-Lakenbacher

Kosten der beiden Ausbildungen Kindermentaltainer:in & Mentaltrainer:in

1 Kleine Piloten

Ausbildung zert. Kindermentaltrainer:in



Kosten EUR 1890.-

2 Mentaltrainer

Aufschulung zert. Mentaltrainer:in

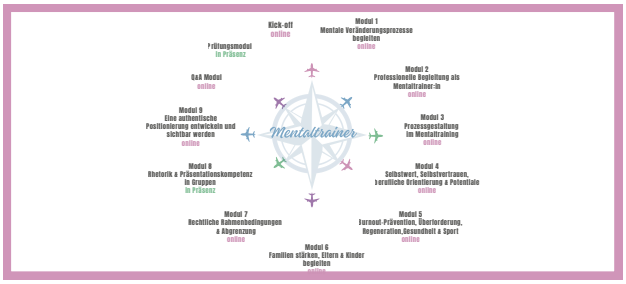

Kosten EUR 1890.-

Zertifizierten Kindermentaltainer & Mentaltrainer

1 Kleine Piloten 2 Mentaltrainer =

Kosten EUR 3390-

COPYRIGHT Florina Doré-Hirschbold & Theres Kolarz-Lakenbacher

Zertifizierte:r Mentaltrainer:in

Übersicht der Module für den Aufbaulehrgang
exklusiv für Kleine Piloten Absolventen

Kick-off
online

Modul 1
Mentale Veränderungsprozesse begleiten
online

Prüfungsmodul
in Präsenz

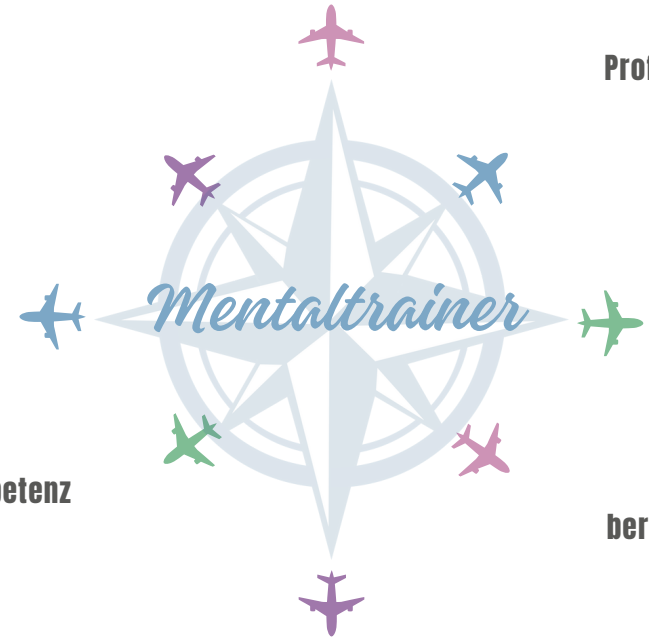

Modul 2
Professionelle Begleitung als Mentaltrainer:in
online

Q&A Modul
online

Modul 3
Prozessgestaltung im Mentaltraining
online

Modul 9
Eine authentische Positionierung entwickeln und sichtbar werden
online

Modul 4
Selbstwert, Selbstvertrauen, berufliche Orientierung & Potentiale
online

Modul 8
Rhetorik & Präsentationskompetenz in Gruppen
in Präsenz

Modul 5
Burnout-Prävention, Überforderung, Regeneration,Gesundheit & Sport
online

Modul 7
Rechtliche Rahmenbedingungen & Abgrenzung
online

Modul 6
Familien stärken, Eltern & Kinder begleiten
online

COPYRIGHT Fiorina Doré-Hirschbold & Theres Kolarz-Lakenbacher

Übersicht der Module

Kick Off

- Kennenlernen
- Organisatorische Rahmenbedingungen
- Einteilung der Peergroups

Modul 1: Mentale Veränderungsprozesse begleiten

- Gedanken, Gefühle und Verhalten bewusst verstehen und gestalten
- Mentale Prozesse für Erwachsenen anhand der Verhaltenstherapie & der Existenzanalyse erkennen & verstehen, Menschenbild & biopsychosoziale Einflussfaktoren
- Ziele, Bedürfnisse, Glaubenssätze, Verhaltens- und Denkmuster reflektieren

→ **Live-Call** mit Theres & Fiorina

Modul 2: Professionelle Begleitung als Mentaltrainer:in

- Professionelle Haltung, Ethik & Verantwortung
- Kommunikation & aktives Zuhören, Empathie & Beziehungsgestaltung
- Vertrauen &Transparenz schaffen
- Grenzen erkennen & professionell damit umgehen.

→ **Live-Call** mit Theres & Fiorina

Modul 3: Prozessgestaltung im Mentaltraining

- Erstgespräche professionell und strukturiert führen
- Ziele und Aufträge gemeinsam klären
- Prozesse sicher planen und nachvollziehbar gestalten
- Professionell & rechtliche korrekte Dokumentation von Protokollen

→ **Live-Call** mit Theres & Fiorina

COPYRIGHT Fiorina Doré-Hirschbold & Theres Kolarz-Lakenbacher

Modul 4: Selbstwert, Selbstvertrauen, berufliche Orientierung & Potentiale

Vertiefung & Üben 1 - anhand von konkreten Praxisfällen | Menschen in Veränderungsprozessen begleiten

- Selbstwert und Selbstvertrauen gezielt stärken
- Eigene Ressourcen und Potenziale sichtbar machen
- Berufliche Orientierung und neue Perspektiven entwickeln

→ **Live-Call** mit Theres & Fiorina

Modul 5: Burnout-Prävention, Überforderung, Regeneration, Gesundheit & Sport

Vertiefen & Üben 2 - anhand von konkreten Praxisfällen | Frühzeitiges Erkennen und wirksam gegensteuern

- Belastungsfaktoren und Warnsignale erkennen
- Strategien zur mentalen und körperlichen Regeneration entwickeln
- Gesundheit und Achtsamkeit gezielt fördern

→ **Live-Call** mit Theres & Fiorina

Modul 6: Familien stärken, Eltern & Kinder begleiten

Vertiefen & Üben 3 - Familien systemisch begleiten und Entwicklung nachhaltig fördern

- Familiendynamiken und systemische Zusammenhänge verstehen
- Eltern in ihrer Erziehungskompetenz stärken
- Kommunikation und Beziehung innerhalb der Familie stärken
- Familien in Veränderungsprozessen professionell begleiten

→ **Live-Call** mit Theres & Fiorina

Modul 7: Rechtliche Rahmenbedingungen & Abgrenzung

Sicherheit für die eigene Praxis gewinnen

- Rechtsverständnis für die eigene professionelle Tätigkeit als Mentaltrainer:innen gewinnen
- Themen wie ua AGB, DSGVO & Klientenblatt
- Abgrenzung zu anderen Berufsgruppen
- Wichtige rechtliche Hintergrundinformationen in Bezug auf den Webauftritt

→ **Live-Call** mit Rechtsexpertin Dr. Katarina Casals

Modul 8: Rhetorik & Präsentationskompetenz in Gruppen

Gruppen sicher begleiten und wirksam präsentieren

- Rhetorik stärken: Stimmtechnik, Körpersprache und Präsentationstools aus Fio's Schauspielerfahrung
- Dynamiken und Prozesse in Gruppen verstehen
- Workshops für Kinder, Erwachsenen, Bildungseinrichtungen & Unternehmen strukturiert planen & durchführen

→ **Präsenzmodul** mit Theres & Fiorina mit Videoanalyse

COPYRIGHT Fiorina Doré-Hirschbold & Theres Kolarz-Lakenbacher

Modul 9: Eine authentische Positionierung entwickeln und sichtbar werden

- Das eigene Angebot entwickeln und professionell sichtbar werden
- Positionierung, USP, Produktblume konzipieren
- Gestaltung deiner Corporate Identity mit Canva
- Einführung in Markenrecht/ Urheberrecht/ Rechtsfragen rund um KI / Bilder- & Videorechte
- Einführung sowie Tips und Tricks für Fortgeschrittene in Canva als Unternehmer:in
- Nützliche KI-Tools für Unternehmern:innen

→ **Live-Call** mit Theres & Fiorina & Rechtsexpertin Katarina

Q&A Modul

- Raum für offene Fragen
- Klärung von Praxisfällen
- Auflösung von Unsicherheiten
- Austausch auf Augenhöhe
- Was sonst noch Raum bedarf ...

Prüfungsmodul

- Präsentation der Praxisarbeit
- Mündliche & schriftliche Abschlussprüfung
- Reflexion der Vorgehensweise

→ **Präsenzmodul** mit Theres & Fiorina

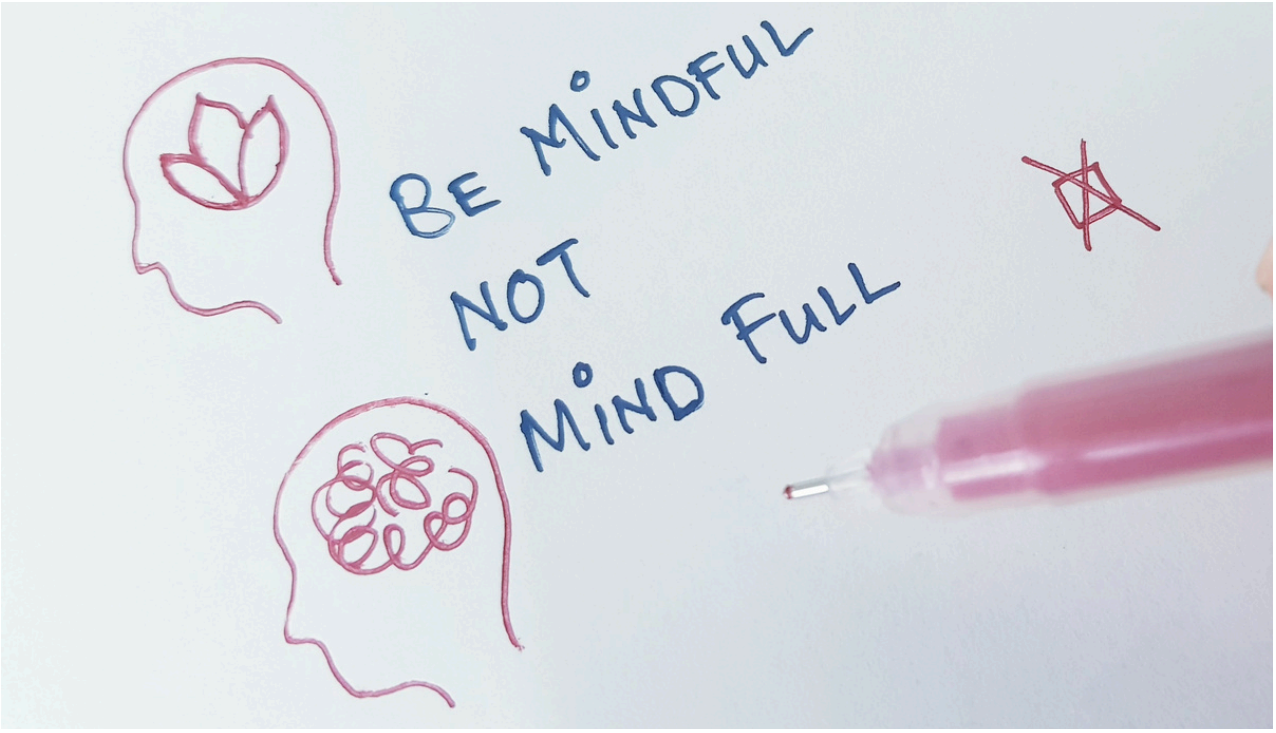

COPYRIGHT Fiorina Doré-Hirschbold & Theres Kolarz-Lakenbacher

Mag. Fiorina Doré-Hirschbold

Ich bin eine Co-Pilotin auf Zeit.

Ich begleite Menschen durch mentale Turbulenzen bis sie ihren inneren Kompass wieder selbst lesen können. Gerade in Krisenzeiten braucht es jemanden, der Orientierung gibt, Sicherheit vermittelt und den Blick wieder auf die eigenen Ressourcen lenkt. Als Mentaltrainerin und psychosoziale Beraterin begleite ich Kinder, Jugendliche, Erwachsene, Paare ,Familien sowie Unternehmen durch herausfordernde Lebenssituationen. Ob persönliche Krisen, belastende Diagnosen, Trennung, Verlust oder Veränderungen – ich bin da, wenn Halt besonders wichtig ist. Meine Arbeit verbindet Mentaltraining mit systemischer Familienaufstellung, Existenzanalyse und – wenn es passend ist – tiergestützter Begleitung durch meinen Therapiebegleithund Fritz. Dabei steht für mich immer der Mensch mit seiner individuellen Geschichte im Mittelpunkt.

Gemeinsam entwickeln wir neue Perspektiven, stärken vorhandene Ressourcen und schaffen die Grundlage für mehr Klarheit, Selbstwirksamkeit und innere Stabilität. Mit meinem Programm Drama Detox® durfte ich bereits viele Menschen auf ihrem Weg aus belastenden Mustern hin zu mehr Leichtigkeit und Lebensqualität begleiten. Besonders am Herzen liegt mir die Ausbildung angehender Mentaltrainer. Gemeinsam mit Theres habe ich das Ausbildungsprogramm „Kleine Piloten" entwickelt, mit dem wir Kindermentaltrainer ausbilden und Kinder dabei unterstützen, Herausforderungen des Lebens mit innerer Stärke zu meistern. Mit der Aufschulung zum Mentaltrainer für Erwachsene begleite ich zudem Menschen dabei, Familien und Erwachsene professionell zu unterstützen. Ich bin da – ehrlich, empathisch und auf Augenhöhe. Mit viel Tiefe, aber immer mit einem Lächeln im Gesicht Ich freue mich auf euch!





Mag. Theres Kolarz-Lakenbacher

Ich liebe es, Menschen in ihrer Entwicklung zu begleiten und Wissen wirksam zu vermitteln.

Menschen dabei zu unterstützen, neue Perspektiven zu gewinnen, ihre Stärken zu erkennen und Herausforderungen mit mehr Klarheit und Zuversicht zu begegnen, ist seit Jahren das Herz meiner Tätigkeit.
Als Mentaltrainerin, Resilienzcoach, psychosoziale Beraterin und Unternehmensberaterin verbinde ich fundiertes Fachwissen mit langjähriger Praxiserfahrung in der Begleitung von Einzelpersonen, Gruppen und Teams.
Meine besondere Stärke liegt darin, komplexe Zusammenhänge verständlich zu vermitteln und Menschen dabei zu unterstützen, ihre eigenen Lösungen zu entwickeln.
Dabei arbeite ich mit viel Einfühlungsvermögen und Wertschätzung. Ob im Coaching, in Workshops für Unternehmen, in Bildungseinrichtungen oder in meinen eigenen Ausbildungen – mein Ziel ist es immer, Wissen so zu vermitteln, dass Menschen das Gelernte auch so gut es geht in ihren Alltag integrieren können.
Besonders am Herzen liegt mir die Ausbildung und Begleitung angehender Mentaltrainer:innen.
Mit der Ausbildung zum Kindermentaltrainer „Kleine Piloten" und auch der "Aufschulung zum Mentaltrainer" für Erwachsene darf ich Menschen dabei begleiten, ihre fachlichen und persönlichen Kompetenzen weiterzuentwickeln und ihre eigene professionelle Haltung zu stärken.
Ich bin davon überzeugt, dass Entwicklung dann nachhaltig gelingt, wenn Wissen, Erfahrung und Persönlichkeit miteinander verbunden werden.
Dabei möchte ich euch begleiten - egal ob im beruflichen oder privaten Kontext. Ich freue mich auf euch!





Dr. Katarina Casals

Unsere Expertin für rechtliche Fragen - Rechtsanwältin

Katarina ist Rechtsanwältin und zertifizierte Kindermentaltrainerin („Kleine Piloten").
Seit mittlerweile fast 20 Jahren berät sie Privatpersonen und Unternehmen in unterschiedlichsten Rechtsfragen. Mit einem klaren Blick für das Wesentliche, Gelassenheit und einer großen Portion Menschlichkeit begleitet sie ihre Mandanten dabei, pragmatische und zielorientierte Lösungen für ihre rechtlichen Anliegen zu finden.
Sie weiß, dass Recht haben, nicht gleich Recht bekommen bedeutet und praktikable Ergebnisse nicht nur von Paragraphen leben, sondern durch realistische und erreichbare Zielsetzungen, klare Kommunikation und lösungsorientierte Ansätze entstehen.
In ihrer Beratung stehen Verständlichkeit, Klarheit und die Menschen „hinter" den Rechtsfragen mit ihren Bedürfnissen und Zielen im Fokus. Als Mama von zwei hochbegabten und hochsensiblen Kindern wird ihr täglich gezeigt, wie wichtig Verständnis, Geduld und die richtige Haltung im Umgang mit Menschen sind. Als Kindermentaltrainerin kennt sie die Herausforderungen, mit denen Familien heute konfrontiert sind, nicht nur aus der Theorie, sondern aus eigener Erfahrung. In unserer Ausbildung begleitet Dr. Katarina Casals die Teilnehmerinnen und Teilnehmer durch den oftmals unübersichtlichen Paragraphendschungel und vermittelt rechtliches Wissen verständlich, praxisnah und mit viel Begeisterung. Sie schafft Klarheit bei rechtlichen Rahmenbedingungen, stärkt die Handlungssicherheit und zeigt, worauf es im beruflichen Alltag wirklich ankommt.
Mit Fachkompetenz, Herz und einem klaren Blick für das Wesentliche vermittelt sie nicht nur Wissen, sondern auch Sicherheit und Vertrauen. Denn wer Menschen professionell begleiten möchte, braucht neben Empathie und Fachwissen auch ein solides rechtliches Fundament.





Kosten & Abschluss

Kosten & Zahlungsmöglichkeiten

Für Psychosoziale Berater:innen anrechenbar!

Zahlungsmöglichkeiten
Gesamtbetrag (1x Zahlung): € 1.890,– inkl. MwSt
2 Teilbeträge: € 945,– inkl. MwSt
4 individuelle online Coachings inkludiert
Prüfungsmodul für Abschluss und Diplom: € 220,- inkl. MwSt. (nicht verpflichtend)*

Für aktuelle Kleine Piloten 2025/2026:
€ 1.590,– (inkl. MwSt) ohne Prüfungsmodul

Abschluss und Zertifizierung

Für den erfolgreichen **Abschluss der Ausbildung zum Mentaltrainer** sind folgende Voraussetzungen erforderlich:

- **Anwesenheit** von mindestens 80% der Live-Calls (es wird nicht aufgezeichnet)
- Dokumentation von **15 praktischen Übungen** mit Erwachsenen mittels eines Übungsprotokolls
- **Mündliche & schriftliche Abschlussprüfung**
- **Präsentation der Praxisarbeit** im Umfang von 15 Seiten vor der Gruppe
- Zusätzlich erfolgt eine **schriftliche Reflexion** über die persönlichen Lernerfahrungen und Umsetzungsideen von 2 Seiten
- Nachweis von **15 Peergroup-Protokollen**

Solltest du die Module für deine persönliche Weiterentwicklung absolvieren, ist das Abschlussmodul nicht notwendig. Du erhältst die Teilnahmebestätigung, sofern du 80% teilgenommen hast.

Für das Abschlussmodul und die Zertifizierung sind zusätzlich € 220,- inkl. MwSt. zu bezahlen.

COPYRIGHT Florina Doré-Hirschbold & Theres Kolarz-Lakenbacher

Lehrgang 09/27 - 06/28

Die Termine im Überblick

Der Lehrgang 09/2026-06/2027 beginnt am **24. September 2027.** Hier findest du nochmals alle Termine zusammengefasst:

- Kick Off Modul: 24. September 2027, 18:30 bis 20:30
- Modul 1: 30. September 2027, 18:30 - 21:30 | Mentale Veränderungsprozess begleiten | online
- Modul 2: 21. Oktober 2027, 18:30 - 21:30 | Professionelle Begleitung als Mentaltrainer:in | online
- Modul 3: 09. November 2027, 18:30 - 21:30 | Prozessgestaltung im Mentaltraining | online
- Modul 4: 02. Dezember 2027, 18:30 - 21:30 | Vertiefender Praxisteil 1 | online
- Modul 5: 18. Jänner 2028, 18:30 - 21:30 | Vertiefender Praxisteil 2 | online
- Modul 6: 15.Februar 2028, 18:30 - 21:30 | Vertiefender Praxisteil 3 | online
- Modul 7: 02. März 2028, 18:30 - 21:30 | Rechtliche Rahmenbedingungen & Abgrenzung | online
- Modul 8: 24. März 2028, 14:00 - 20:00 | Rhetorik & Präsentationskompetenz in Gruppen | in Präsenz
- Modul 9: 20. April 2028, 18:30 - 21:30 | Eine authentische Positionierung entwickeln und sichtbar werden | online
- Q&A Modul: 15. Mai 2028, 18:30 - 21:30 | online
- Prüfungsmodul : 09. Juni 2028 (optional) im Zeitraum 09:00 - 17:00 | in präsenz

Am Ende des pdfs findest du das **Formular zur Anmeldung.**



COPYRIGHT Florina Doré-Hirschbold & Theres Kolarz-Lakenbacher

Für eine Anmeldung zur Ausbildung sind die folgenden Seiten ausgefüllt und unterzeichnet per Mail an uns zu retournieren.

Anmeldung zur Ausbildung

Aufschulung zum Mentaltrainer 09/26 - 06/27
1/10

Bitte sende die ausgefüllte Anmeldung per E-Mail an coaching@mindelephant.at und office@dore.at

Vorname, Nachname: _____

Straße, Hausnummer: _____

PLZ, Wohnort: _____

Telefon/Mobil: _____

E-Mail: _____

Geburtsdatum: _____

Geburtsort: _____ Geburtszeit: _____

Ich melde mich hiermit verbindlich für die Ausbildung
□ **Aufschulung zum Mentaltrainer 09/27 - 06/28 an.**

Konditionen: gewünschte Zahlungsvereinbarung bitte ankreuzen

□ Gesamtbetrag (1x Zahlung): € 1.890,– inkl. MwSt
□ 2 Teilzahlungen zu je € 945,-
□ Prüfungsmodul für Abschluss und Diplom: € 220,- inkl. MwSt.
(Prüfungsmodul ist nicht verpflichtend für die Ausbildung)

Für aktuelle Kleine Piloten 2026/2027:
€ 1.690,– (inkl. MwSt) ohne Prüfungsmodul

Abweichende Rechnungsadresse □ Ja □ Nein UID Nummer, sofern vorhanden _____

Wenn ja, diese bitte hier anführen: _____

Anmelde-/Zahlungsbedingungen

Die Anmeldung ist nur nach Eingang der vollständigen Anmeldung und Zahlung sowie unserer Rückbestätigung verbindlich. Nach Eingang der Anmeldung erhalten Sie eine schriftliche Bestätigung sowie die Rechnung, wenn du zur Ausbildung zugelassen wirst. Die Zahlung ist spätestens 10 Tage vor dem ersten Live-Call fällig. Sollte die vereinbarte Zahlung nicht fristgerecht erfolgen, behalten wir uns das Recht vor, den Platz an eine andere Person zu vergeben.

Konditionen und Zahlungsbedingungen

Die Anmeldung ist verbindlich, sobald sie von uns schriftlich bestätigt wird. Die Zahlung des Ausbildungspreises ist entweder als Gesamtbetrag oder in Raten (Teilbeträge) möglich, wie oben angekreuzt. Bei Zahlung des Gesamtbetrages ist der gesamte Betrag vor Beginn der Ausbildung zu entrichten. Bei Ratenzahlung ist der erste Betrag spätestens 14 Tage vor dem Beginn der Ausbildung zu begleichen, die weiteren Raten jeweils 14 Tage vor dem nächsten Live-Call. Alle Preise verstehen sich inklusive der gesetzlichen Mehrwertsteuer.

Stornierungsbedingungen

Solltest du nach Anmeldung nicht an der Ausbildung teilnehmen können, bitten wir um frühzeitige Mitteilung.

- Stornierung bis 14 Tage vor Ausbildungsbeginn: Eine Stornierung ist möglich und es wird eine Stornogebühr von 50% der Ausbildungsgebühr erhoben.
- Stornierung ab 14 Tage vor Ausbildungsbeginn: Bei einer Absage nach diesem Zeitpunkt wird der gesamte Betrag fällig.

Im Falle eines Abbruchs nach Ausbildungsbeginn oder bei Krankheit kann die Ausbildung nach Absprache mit uns zu einem späteren Zeitpunkt nachgeholt werden. Es ist jedoch keine Rückerstattung der bereits gezahlten Gebühren möglich.

Widerufsrecht

Für Konsumenten gilt das Widerrufsrecht nach § 11 FAGG, die Teilnahme unterliegt den nachfolgenden Geschäftsbedinungen.

COPYRIGHT Fiorina Doré-Hirschbold & Theres Kolarz-Lakenbacher

Für eine Anmeldung zur Ausbildung sind die folgenden Seiten ausgefüllt und unterzeichnet per Mail an uns zu retournieren.

Nutzungsbedingungen

für die Ausbildung Aufschulung Mentatrainer:in 2/10

abgeschlossen und geltend zwischen

einerseits
Mag. Fiorina Doré-Hirschbold, Elisabethstrasse24/23, 1010 Wien, ATU 68844307**,**
und
Mag. Theres Kolarz-Lakenbacher, Peter Roseggerstrasse 59, 3433 Köigstetten, ATU 77947457
nachfolgend bezeichnet als „Trainer", und

an andererseits
Ihnen, als Teilnehmer der Ausbildung (nachfolgend bezeichnet als „Teilnehmer"),
wie folgt:

1. Allgemeines

1.1. Die nachstehenden Nutzungsbedingungen gelten für die Teilnahme an der Ausbildung Aufschulung Mentatrainer:in und Nutzung jegliche Dienste und/oder Inhalte, die dem Teilnehmer in diesem Zusammenhang bereitgestellt werden. Die Teilnahme an der Ausbildung bzw. die Nutzung der bereitgestellten Dienste/Inhalte ist ausschließlich aufgrund dieser Bedingungen zulässig. Die Geltung sonstiger, allgemeiner und/oder besonderer Geschäfts- und/oder sonstiger Bedingungen, welcher Art auch immer, ist ausdrücklich ausgeschlossen, widerspricht die Trainerin hiermit ausdrücklich der Anwendbarkeit solcher sonstigen Bedingungen, und führen auch Stillschweigen und/oder Bereitstellung jeglicher Dienste und/oder Inhalte nicht zur Anwendbarkeit irgendwelcher derartigen Bestimmungen.

1.2. Der Teilnehmer stimmt den vorliegenden Nutzungsbedingungen spätestens mit Anmeldung für die Ausbildung zu. Der Teilnehmer erteilt darüber hinaus seine Zustimmung zur Datenverarbeitung gemäß Artikel 6 dieser Bedingungen.

1.3. Änderungen dieser Nutzungsbedingungen bedürfen der Schriftform.

2. Nutzungsumfang, Inhalte

2.1. Die Beschreibung der Ausbildung, inklusive der Kosten, Termine und Inhalte, ist in der Ausbildungsbeschreibung, welche diesen Geschäftsbedingungen beiliegen, enthalten.

2.2. Die Ausbildung besteht aus live-online-Calls mit der Trainerin und/oder den von ihr ausgewählten Experten sowie aus zwei Präsenzterminen. Dem Teilnehmer werden Lernunterlagen sowie Vorlagen (zB Übungsprotokolle) zum Download bereitgestellt oder per Email zugesendet. Die Trainerin behält sich vor, während der online-Calls bestimmte Schwerpunkte zu setzen und auf gewisse Themenbereiche nur weniger detailliert einzugehen.

2.3. Die im Rahmen der Ausbildung vermittelten Inhalte stammen aus dem Mentaltraining sowie dem Resilienztraining und dienen ausschließlich der Vermittlung der Persönlichkeitsentwicklung sowie der mentalen Weiterentwicklung gesunder Menschen. Bei der Ausbildung handelt es sich insbesondere nicht um ein Beratungsgespräch oder Begleitung medizinischer und/oder psychologischer bzw. psychotherapeutischer Art.

2.4. Die Ausstellung eines Zertifikates über die erfolgreiche Absolvierung der Ausbildung erfolgt nur bei Erfüllung sämtlicher Voraussetzungen, welche ebenfalls unter der voranstehenden Ausbildungsbeschreibung beschrieben sind. Diese werden von der Trainerin festgelegt.

2.5. Ausdrücklich festgehalten wird, dass das Zertifikat lediglich eine Bestätigung über die Teilnahme an der Ausbildung samt erfolgreicher Ablegung der von der Trainerin festgelegten Prüfungskriterien ist. Es handelt sich weder um kein offiziell anerkanntes Dokument bzw. Diplom noch um eine Berufsbefähigung.

COPYRIGHT Fiorina Doré-Hirschbold & Theres Kolarz-Lakenbacher

Für eine Anmeldung zur Ausbildung sind die folgenden Seiten ausgefüllt und unterzeichnet per Mail an uns zu retournieren.

Nutzungsbedingungen

für die Ausbildung Aufschulung Mentatrainer:in

3/10

3. Teilnahmevoraussetzungen, Kosten

3.1. Die Teilnahme an der Ausbildung ist kostenpflichtig. Voraussetzung ist die vollständige und rechtzeitige Zahlung der Teilnahmegebühr, je nach Vereinbarung als einmalige Vorabzahlung oder in mehreren Raten.

3.2. Die Möglichkeit der Teilnahme an der Ausbildung ist unverbindlich und stellt rechtlich kein Angebot dar. Mit seiner Anmeldung stellt der Teilnehmen ein Angebot an die Trainerin dar, welches von ihr angenommen oder im eigenen Ermessen abgelehnt werden kann. Es besteht kein Anspruch auf Abschluss eines Vertrages.

Erst der Erhalt einer schriftlichen Teilnahmebestätigung von der Trainerin begründet – vorbehaltlich der Erfüllung des Artikel 4.1 – einen Anspruch auf Teilnahme an der Ausbildung.

3.3. Die meisten Teile der Ausbildung finden in Form von Live-Calls, also online-Meetings statt. Um daran teilnehmen zu können benötigt der Teilnehmer ein passendes Endgerät und eine stabile Internetverbindung. Für diese Grundvoraussetzungen ist der Teilnehmer alleine verantwortlich. Aus diesbezüglichen Versäumnissen oder Mängeln kann der Teilnehmer keinerlei Ansprüche gegen die Trainerin ableiten.

3.4. Im Falle eines Abbruchs nach Ausbildungsbeginn oder bei Krankheit kann die Ausbildung nach Absprache mit uns zu einem späteren Zeitpunkt nachgeholt werden. Es ist jedoch keine Rückerstattung der bereits gezahlten Gebühren möglich.

4. Widerrufsrecht

4.1. Ist der Teilnehmer Verbraucher iSd KSchG, steht ihm das gesetzliche Widerrufsrecht für Fern- und Auswärtsgeschäfte zu (§ 11 FAGG): der Teilnehmer hat das Recht, ohne Angabe von Gründen und binnen vierzehn (14) Kalendertagen ab dem Tag des Vertragsabschlusses (Bestätigung der Teilnahme seitens der Trainerin) den abgeschlossenen Vertrag zu widerrufen.

4.2. Die Erklärung des Rücktritts ist an keine bestimmte Form gebunden, erfordert aber die eindeutige Zuordnung der Rücktrittserklärung. Der Teilnehmer kann dafür den nachfolgend abgebildeten Muster-Widerrufstext verwenden und der Trainerin den Widerruf per Post oder Email zusenden:

An Fiorina Doré-Hirschbold
Elisabethstrasse24/23, 1010 Wien, Mail: office@dore.at

oder

Mag. Theres Kolarz-Lakenbacher
Peter Roseggerstrasse 59, 3433 Köigstetten, Mail: coaching@mindelephant.at

Hiermit widerrufe ich den von mir abgeschlossenen Vertrag über die Erbringung der folgenden Dienstleistung.

- Anmeldedatum vom _____ /erhalten am _____
- Name des/der Verbraucher(s)
- Anschrift des/der Verbraucher(s)
- Unterschrift des/der Verbraucher(s) (nur bei Mitteilung auf Papier)
- Datum

Die Rücktrittsfrist ist gewahrt, wenn die Rücktrittserklärung innerhalb der Frist abgesendet wird.

COPYRIGHT Fiorina Doré-Hirschbold & Theres Kolarz-Lakenbacher



Für eine Anmeldung zur Ausbildung sind die folgenden Seiten ausgefüllt und unterzeichnet per Mail an uns zu retournieren.

Nutzungsbedingungen

für die Ausbildung Aufschulung Mentatrainer:in

4.3. Folgen des Widerrufs: Wenn Sie diesen Vertrag fristgerecht widerrufen, hat Ihnen die Trainerin alle Zahlungen, die Sie von Ihnen erhalten hat, unverzüglich und spätestens binnen vierzehn Tagen ab dem Tag zurückzuzahlen, an dem die Mitteilung über Ihren Widerruf des Vertrags bei uns eingegangen ist. Für diese Rückzahlung wird dasselbe Zahlungsmittel verwendet, das Sie bei der ursprünglichen Transaktion eingesetzt haben, es sei denn, mit Ihnen wurde ausdrücklich etwas Anderes vereinbart; in keinem Fall werden Ihnen wegen dieser Rückzahlung Entgelte berechnet.

4.4. Haben Sie verlangt, dass die Dienstleistungen während der Widerrufsfrist beginnen soll bzw. haben Sie während der Widerrufsfrist eine Leistung konsumiert, so haben Sie der Trainerin einen angemessenen Betrag zu zahlen, der dem Anteil der bis zu dem Zeitpunkt, zu dem Sie uns von der Ausübung des Widerrufsrechts hinsichtlich dieses Vertrags unterrichten, bereits erbrachten Dienstleistungen im Vergleich zum Gesamtumfang der im Vertrag vorgesehenen Dienstleistungen entspricht.

4.5. Im Falle eines Widerrufes gelten die folgenden Rückerstattungsregelungen:

- Stornierung bis 14 Tage vor Ausbildungsbeginn: Eine Stornierung ist möglich und es wird eine Stornogebühr von 50% der Ausbildungsgebühr erhoben.
- Stornierung ab 14 Tage vor Ausbildungsbeginn: Bei einer Absage nach diesem Zeitpunkt wird der gesamte Betrag fällig.

5. Nutzungsrechte

5.1. Die Eigentums- und/oder Nutzungsrechte an den Unterlagen zur bzw. der konkreten Wiedergabe der Inhalte der Ausbildung liegen bei der/den Trainerinnen (einer allein bzw. zwei oder allen zusammen) oder bei kooperierenden Dritten. Die Unterlagen und Inhalte werden dem Teilnehmer nur zu seiner eigenen, privaten, nicht-kommerziellen und höchstpersönlichen Nutzung zur Verfügung gestellt. Die dem Teilnehmer nachfolgend eingeräumten Nutzungsrechte sind nicht-ausschließlich und abschließend; darüberhinausgehende Rechte erhält der Teilnehmer nicht, außer mit den Trainerinnen ausdrücklich gesondert, zB im Rahmen einer „erweiterten Lizenz", vereinbart.

5.2 Der Teilnehmer darf die Unterlagen und Inhalte, wie von den Trainerinnen bereitgestellt, nur zu seinen persönlichen Aus- und Fortbildungszwecken nutzen. Im Falle von Druckunterlagen darf der Teilnehmer einen einzelnen Ausdruck, zu den soeben genannten Zwecken, anfertigen. Jegliche weitere Vervielfältigung ist ausdrücklich ausgeschlossen.
Im Falle von live-Webinaren darf der Teilnehmer einmalig und persönlich, über ein Endgerät, am jeweiligen Webinar teilnehmen. Gegebenenfalls erstellen die Trainerinnen Aufnahmen von Webinaren, welche von den entsprechenden Teilnehmern bei Bedarf und solange wie diese auf freigeschaltet sind, erneut angesehen werden dürfen.

5.3. Die vorübergehende und/oder dauerhafte Speicherung oder das Erstellen irgendwelcher Kopien, Mitschnitte und/oder irgendwelche sonstigen Vervielfältigungshandlungen, sind nicht erlaubt. Ebenfalls untersagt sind irgendwelche Aktivitäten, welche direkt oder indirekt, ganz oder teilweise, zu einer Vervielfältigung, Verbreitung, Zurverfügungstellung, Sendung und/oder sonstigen Nutzung, welche über den in diesem Vertrag definierten Nutzungsumfang hinausgehen, führen.

Andererseits ist es dem Teilnehmer untersagt, anderen Personen zu erlauben und/oder zu ermöglichen, auf die Unterlagen bzw. Inhalte zuzugreifen bzw. diese einzusehen und/oder zu nutzen, egal ob ganz oder teilweise, direkt oder indirekt, aktiv (zB durch Bereitstellung von Unterlagen) oder passiv (zB Mithören/Mitsehen bei online-Seminaren).

Insbesondere ist der Teilnehmer nicht befugt, die Dienste und/oder Inhalte zu nutzen, um eigene Lehr-, Aus- und/oder Fortbildungsmöglichkeiten zu schaffen und/oder zu betreiben, und wird Dienste und/oder Inhalte auch nicht als Frame nutzen oder einbetten, die Nutzungsrechte auf andere Weise umgehen und/oder Ressourcen der Trainerin nicht missbrauchen.

COPYRIGHT Fiorina Doré-Hirschbold & Theres Kolarz-Lakenbacher

Für eine Anmeldung zur Ausbildung sind die folgenden Seiten ausgefüllt und unterzeichnet per Mail an uns zu retournieren.

Nutzungsbedingungen

für die Ausbildung Aufschulung Mentatrainer:in

5/10

5.4. Der Teilnehmer darf Unterlagen und Inhalte nur mit dem Inhalt und in der Form wie dem Teilnehmer bereitgestellt nutzen. Der Teilnehmer ist nicht befugt, die Dienste und/oder Inhalte bzw. Teile davon zu bearbeiten, zu übersetzen, in eine andere Form/ein anderes Format zu bringen und/oder auf irgendeine sonstige Art und Weise zu verändern. Ausdrücklich untersagt ist die Anfertigung von Mitschnitten, in Audio- oder Videoform, ganz oder teilweise, direkt oder indirekt, durch den Teilnehmer selbst und/oder durch Dritte.

5.5. Jegliche, dem Teilnehmer eingeräumten Nutzungsrechte sind weder sublizensierbar noch übertragbar. Der Teilnehmer darf die Dienste und Inhalte grundsätzlich an jedem Ort der Welt nutzen bzw. einsehen. Die Trainerinnen behalten sich jedoch das Recht vor, den Zugriff aus bzw. in bestimmten Ländern oder Landesteilen zu beschränken oder ganz zu sperren, wenn dies aus rechtlichen und/oder sicherheitsrelevanten Aspekten erforderlich erscheint.

6. Datenverarbeitung

6.1. Der Teilnehmer nimmt zur Kenntnis, dass die Anmeldung zur Ausbildung die Speicherung seiner personenbezogenen Daten erfordert. Die gespeicherten Daten umfassen die folgenden Identifizierungsdaten: Name, Adresse, Telefonnummer, Email-Adresse, Geburtsdatum, Geburtsort, Geburtszeit, UID-Nummer, sofern vorhanden oder von Nöten, mögliche vorangehende Ausbildungen. Die Speicherung erfolgt zum Zwecke der Ausbildung und Bereitstellung der Unterlagen.

6.2. Ausdrücklich erklärt sich der Teilnehmer damit einverstanden, dass diese Daten zu den oben genannten Zwecken und für die genannte Dauer auf den Servern einer der Trainerinnen bzw. den Dienstleistern der Trainerinnen gespeichert werden und von den Trainerinnen bzw. den von den Trainerinnen beauftragten Dritten auf die zur Ausübung der vorliegenden Vereinbarung erforderliche Art und Weise verarbeitet – also insbesondere gesammelt, geordnet, ausgewertet und gespeichert – werden dürfen.

6.3. Die dem Teilnehmer zustehenden Auskunfts-, Änderungs-, Berichtigungs-, Einschränkungs-, Widerspruchs- und Löschungsrechte im Hinblick auf personenbezogene Daten wie gesetzlich vorgeschrieben kann der Teilnehmer mittels schriftlicher Aufforderung an die Trainerin, coaching@mindelephant.at oder an office@dore.at geltend machen.

6.4. Dieses vom Teilnehmer erteilte Einverständnis gilt bis auf jederzeitigen Widerruf im Sinne der geltenden datenschutzrechtlichen Bestimmungen als erteilt und ergeht die hierin erklärte Zustimmung im genannten Umfang und zu den genannten Bedingungen zugunsten aller Trainerinnen.

6.5. Darüber hinaus erteilt der Teilnehmer die folgende, unwiderrufliche Zustimmung: Die Trainerinnen kann fallweise von Webinaren zu Dokumentationszwecken Aufnahmen erstellen. Der Teilnehmer erklärt sich ausdrücklich damit einverstanden, dass er auf derartigen Aufnahmen mit Name, Stimme und/oder Bildern erscheint, dass die entsprechenden Aufnahmen über den Teilnehmern sowie den Referenten des betreffenden Live-Calls zugänglich gemacht werden, und von diesen zu Lehr-, Ausbildungs- und/oder Fortbildungszwecken eingesehen und genutzt werden dürfen.

7. Gewährleistung, Haftung

7.1. Im Rahmen der Ausbildung werden dem Teilnehmer Wissen und Methoden aus dem Mentaltraining und der Resilienezforschug vermittelt, welches der Teilnehmer in Form von Selbsterfahrung und Übungen in der Peer Group festigen und ausbauen soll. Die Trainerin leistet dem Teilnehmer gegenüber Gewähr, einerseits die für Inhalte/Dienste der Ausbildung zuständigen Vortragenden gewissenhaft auszuwählen, und andererseits durch geeignete Maßnahmen sicherzustellen, dass die entsprechenden Inhalte im Bereitstellungszeitpunkt grundsätzlich national oder international anerkanntes Fachwissen, Standards und/oder Methoden wiedergeben, und sich im Wesentlichen mit den Themen gemäß Titel bzw. Vorschau des jeweiligen Inhaltes befassen. Eine darüberhinausgehende Gewährleistung wird seitens der Trainerinnen jedoch nicht übernommen.

COPYRIGHT Fiorina Doré-Hirschbold & Theres Kolarz-Lakenbacher

Für eine Anmeldung zur Ausbildung sind die folgenden Seiten ausgefüllt und unterzeichnet per Mail an uns zu retournieren.

Nutzungsbedingungen

für die Ausbildung Aufschulung Mentatrainer:in

7.2. Die Trainerin übernimmt aber keinerlei Gewährleistung und/oder Haftung für die Anwendung bzw. faktische Umsetzung der Inhalte und Methoden der Ausbildung, und/oder für daraus erwachsende Konsequenzen, an Personen oder anderen Lebewesen. Der Teilnehmer ist sich bewusst, dass zur richtigen Anwendung und Umsetzung der vermittelten Inhalte und Methoden insbesondere Fachkenntnisse und unerlässliche Vorabklärungen wie das Erstgespräch, aber auch eine gewisse praktische Erfahrung erforderlich sind, welche im Einzelfall erfolgen und vorliegen müssen. Die Ausbildung bietet nur eine grundlegende und allgemeine Vermittlung von Fachwissen – für die Umsetzung ist der Teilnehmer alleine verantwortlich, und hält die Trainerinnen diesbezüglich schad- und klaglos.

Gleichermaßen ist der Teilnehmer selbst dafür verantwortlich, (a) zu beurteilen, ob und wie der Teilnehmer die in der Ausbildung vermittelten Inhalte und Informationen in der Praxis anwenden kann und darf, und (b) keine Berufsübertretungen zu begehen.

7.3. Im Falle eines gewährleistungspflichtigen Mangels im Sinne der Absätze 7.1 bis 7.2 hat der Teilnehmer Anspruch auf Herstellung des vertragsgemäßen Zustands innerhalb einer angemessenen Frist, es sei denn, dies wäre unmöglich oder würde den Trainerinnen Kosten verursachen, die unter Berücksichtigung aller Umstände des Einzelfalls unverhältnismäßig wären. In diesem Fall haben die Trainerinnen Anspruch auf Preisminderung. Rücktritt von dem entsprechenden Auftrag ist nur dann möglich, wenn der Teilnehmer nicht in der Zwischenzeit die relevanten Inhalte bereits abgerufen und so konsumiert hat, dass er sich auf den geltend gemachten Mangel nicht mehr berufen kann.

7.4. Die Haftung der Trainerin für schuldhaft verursachte Schäden im Zusammenhang mit Diensten und Inhalten der Ausbildung ist beschränkt auf Fälle von Vorsatz und grober Fahrlässigkeit, sowie sonstiger zwingend gesetzlich vorgesehener Fälle. Ausdrücklich ausgenommen ist die Haftung für Folgeschäden, wie insbesondere Mangelschäden, Schäden aus Datenverlust, Mangelfolgeschäden und/oder Begleitschäden, mittelbare Schäden, reine Vermögensschäden, sowie auch entgangener Gewinn und/oder vergleichbare Ansprüche. In jedem Fall ist die Haftung maximal auf dem Betrag, die der Teilnehmer für die Ausbildung bezahlt hat beschränkt.

7.5. Der Teilnehmer haftet den Trainerinnen, anderer Teilnehmern und/oder den Referenten für sämtliche Verstöße gegen die vorliegenden Nutzungsbedingungen, insbesondere für alle, aus vertrags- und/oder gesetzeswidrigen Aktivitäten resultierenden Schäden, und wird der Teilnehmer die jeweils Betroffenen schad-, klag- und exekutionslos halten, und insbesondere auch die Kosten einer Rechtsvertretung tragen. Jedenfalls kann der Account des Teilnehmers im Falle eines jedweden Verstoßes, ungeachtet des Verschuldens, gelöscht werden. Außerdem behalten sich die Trainerinnen vor, rechtliche Schritte, inklusive Strafanzeige, gegen den Teilnehmer zu erstatten.

8. Vertragsbeendigung

8.1 Grundsätzlich besteht das Vertragsverhältnis zwischen dem Teilnehmer und der Trainerin für die Dauer der Ausbildung, und endet mit der letzten Einheit bzw. mit Absolvierung der Prüfung – je nachdem, oder der Teilnehmer eine Prüfung ablegt. Eine Kündigung des Vertragsverhältnisses während der Ausbildung ist nur aus wichtigem Grund zulässig und erfolgt seitens des Teilnehmers und/oder der Trainerin schriftlich. Ein mögliches Storno im Hinblick auf einen Inhalt/Dienst zieht nicht automatisch eine Vertragsbeendigung nach sich.

Im Falle einer Kündigung verliert der Teilnehmer das Recht zur weiteren Teilnahme an der Ausbildung und/oder zur Bereitstellung der Unterlagen. Eine Rückzahlung bereits erfolgter Zahlungen ist – außer der Kündigungsgrund ist ein schuldhaftes Verhalten der Trainerin – ausgeschlossen.

8.2. Im Falle einer Auflösung des Vertragsverhältnisses zwischen einer Trainerin oder allen Trainerinnen und dem Teilnehmer, egal aus welchem Grund, bleiben die Bestimmungen der Artikel 2.5., 5., 6., 7. sowie diese Punkt 8.2. unberührt aufrecht.

COPYRIGHT Fiorina Doré-Hirschbold & Theres Kolarz-Lakenbacher

Für eine Anmeldung zur Ausbildung sind die folgenden Seiten ausgefüllt und unterzeichnet per Mail an uns zu retournieren.

Nutzungsbedingungen

für die Ausbildung Aufschulung Mentatrainer:in

9. Sonstiges

9.1. Sollten einzelne oder mehrere Bestimmungen dieser Nutzungsbedingungen, aus welchem Grund auch immer, für ungültig, unzulässig oder nicht durchsetzbar erklärt werden, berührt dies nicht die übrigen Bestimmungen. Die ungültige Bestimmung wird durch eine andere Bestimmung ersetzt, die dem Gehalt der rechtsunwirksamen Bestimmung am Nächsten kommt.

9.2. Versäumnis oder Verspätung der Geltendmachung eines für die geschäftliche Beziehung der Vertragspartner festgesetzten Rechtes gilt nicht als Verzicht des entsprechenden Vertragspartners hierauf für diesen oder zukünftige Fälle. Ein Rechtsverzicht ist nur wirksam, wenn schriftlich von der anspruchsinhabenden Partei erklärt.

9.3. Diese Nutzungsbedingungen geltend für allfällige Rechtsnachfolger des Teilnehmers entsprechend und wird der Teilnehmer, wo notwendig, eine Übertragung sicherstellen.

10. Anwendbares Recht und Gerichtsstand

10.1. Auf diesen Vertrag ist österreichisches Recht anwendbar. Die Anwendung der Bestimmungen der Wiener Konvention über Verträge über den internationalen Warenkauf sowie der kollisionsrechtlichen Bestimmungen des internationalen Privatrechtes wird ausdrücklich ausgeschlossen.

10.2. Ausschließlicher Gerichtsstand für alle aus und/oder in Zusammenhang mit der Geschäftsbeziehung zwischen dem Teilnehmer und einer Trainerin/allen Trainerinnen entstehenden Rechtsstreitigkeiten ist, sofern der Teilnehmer seinen dauerhaften Sitz in einem EU-Mitgliedsstaat, Island, Norwegen oder der Schweiz hat, Wien, Österreich. Sofern der Teilnehmer seinen dauerhaften Sitz in einem anderen Staat hat, sind alle sich aus und/oder in Zusammenhang mit der Geschäftsbeziehung zwischen dem Teilnehmer und einer Trainerin/allen Trainerinnen ergebenden Streitigkeiten nach der Schiedsgerichtsordnung der internationalen Handelskammer von einem von einer Trainerin/allen Trainerinnen und dem Teilnehmer einvernehmlich benannten, mangels Einigung gemäß dieser Rechtsordnung ernannten, Schiedsrichter endgültig zu entscheiden. Schiedsort ist Wien, Österreich. Schiedssprache ist deutsch.

Ungeachtet der vorliegenden Gerichtsstandvereinbarung behalten sich die Trainerinnen das Recht vor, Unterlassungsansprüche und/oder Ansprüche auf einstweiligen Rechtsschutz vor sämtlichen Behörden welcher Art immer, eingeschlossen staatlichen Gerichten, welcher Rechtsordnung auch immer, geltend zu machen.

10.3. Im Verhältnis zu Verbrauchern gelten die zwingend gesetzlichen Bestimmungen.

Ort, Datum, Unterschrift: _____

COPYRIGHT Fiorina Doré-Hirschbold & Theres Kolarz-Lakenbacher

Für eine Anmeldung zur Ausbildung sind die folgenden Seiten ausgefüllt und unterzeichnet per Mail an uns zu retournieren.

Anmeldung zur Ausbildung

Aufschulung zum Mentaltrainer
8/10

Ich melde mich hiermit verbindlich für die Ausbildung Aufschulung zum Mentaltrainer 09/27 - 06/28 an.

Das Modul 7, 8 sowie 9 kann auch separat gebucht werden. Die Kosten für diese Module betragen jeweils 165 €/Modul.

- Kick Off Modul: 24. September 2027, 18:30 bis 20:30
- Modul 1: 30. September 2027, 18:30 - 21:30 | Mentale Veränderungsprozess begleiten | online
- Modul 2: 21. Oktober 2027, 18:30 - 21:30 | Professionelle Begleitung als Mentaltrainer:in | online
- Modul 3: 09. November 2027, 18:30 - 21:30 | Prozessgestaltung im Mentaltraining | online
- Modul 4: 02. Dezember 2027, 18:30 - 21:30 | Vertiefender Praxisteil 1 | online
- Modul 5: 18. Jänner 2028, 18:30 - 21:30 | Vertiefender Praxisteil 2 | online
- Modul 6: 15.Februar 2028, 18:30 - 21:30 | Vertiefender Praxisteil 3 | online
- Modul 7: 02. März 2028, 18:30 - 21:30 | Rechtliche Rahmenbedingungen & Abgrenzung | online
- Modul 8: 24. März 2028, 14:00 - 20:00 | Rhetorik & Präsentationskompetenz in Gruppen | in Präsenz
- Modul 9: 20. April 2028, 18:30 - 21:30 | Eine authentische Positionierung entwickeln und sichtbar werden | online
- Q&A Modul: 15. Mai 2028, 18:30 - 21:30 | online
- Prüfungsmodul : 09. Juni 2028 (optional) im Zeitraum 09:00 - 17:00 | in präsenz

Prüfungsmodul: Prüfungsmodul für Abschluss und Zertifizierung: € 220,- inkl. MwSt. (nicht verpflichtend)

□ Prüfungsmodul : 09. Juni 2028 (optional) im Zeitraum 09:00 - 17:00 | in präsenz

Ich möchte nur folgende(s) Modul(e) buchen:

□ Modul 7: 02. März 2028, 18:30 - 21:30 | Rechtliche Rahmenbedingungen & Abgrenzung | online
□ Modul 8: 24. März 2028, 14:00 - 20:00 | Rhetorik & Präsentationskompetenz in Gruppen | in Präsenz
□ Modul 9: 20. April 2028, 18:30 - 21:30 | Eine authentische Positionierung entwickeln und sichtbar werden | online

Ort, Datum, Unterschrift: _____

COPYRIGHT Fiorina Doré-Hirschbold & Theres Kolarz-Lakenbacher

Für eine Anmeldung zur Ausbildung sind die folgenden Seiten ausgefüllt und unterzeichnet per Mail an uns zu retournieren.

Anmeldung zur Ausbildung

Aufschulung zum Mentaltrainer
9/10

Kursunterlagen und Copyright

Alle Kursunterlagen, Skripten, Präsentationen und Arbeitsmaterialien, die im Rahmen der Ausbildung zur Verfügung gestellt werden, sind urheberrechtlich geschützt. Jegliche Vervielfältigung, Verbreitung oder Veröffentlichung der Materialien ohne ausdrückliche Genehmigung ist nicht gestattet. Die Unterlagen dürfen ausschließlich für den persönlichen Gebrauch genutzt werden und sind nicht für die kommerzielle Weiterverwertung vorgesehen.
Das Copyright für alle Inhalte der Ausbildung liegt bei Fiorina Doré-Hirschbold und Theres Kolarz-Lakenbacher. Bei Fragen zu den Urheberrechten oder für die Nutzung von Materialien außerhalb des eigenen Gebrauchs kontaktiere uns bitte.

Hinweis

Bitte beachte, dass für die Teilnahme an diesem Kurs sowie für Coaching im Allgemeinen eine psychische Gesundheit Grundvoraussetzung ist. Wir appellieren hier an deine Eigenverantwortung. Coaching ist keine Psychotherapie und grenzt sich klar hiervon ab. Im Coaching werden keine Diagnosen gestellt, noch werden Krankheiten (z. B. Depression, Angststörung, schwere Traumata, Sucht- oder Essstörung) behandelt.
Solltest du dich in therapeutischer oder medikamentöser Behandlung befinden oder in der Vergangenheit in therapeutischer und/oder medikamentöser Behandlung gewesen sein, weisen wir ausdrücklich darauf hin, nur nach vorheriger Absprache mit deinem/deiner Therapeut:in oder deinem Arzt/deiner Ärztin an diesem Kurs teilzunehmen. So kannst du sicherstellen, dass bestimmte Übungen oder Tools nicht kontra indikativ wirken.
Die Inhalte der Aufschulung zum Mentaltrainer stellen keine professionelle medizinische Beratung, Diagnose, Therapie oder Behandlung dar. Sie sind nicht als Ersatz für professionelle Dienstleistungen durch dafür speziell ausgebildete Personen in diesen Bereichen gedacht.
Wenn du ein medizinisches oder psychisches Problem hast oder vermutest, dass du ein solches hast, wende dich bitte umgehend an eine:n Arzt/Ärztin oder psychiatrische:n Betreuer:in.

Wir möchten weiters darauf hinweisen, dass diese Ausbildung nicht zur Erlangung eines Gewerbescheins berechtigt. Sie befähigt ausschließlich zur Vermittlung von Tools und Übungen im Rahmen der Arbeit mit Kindern und Jugendlichen und nun auch für Erwachsene. Die Aufschulung zum Mentaltrainer ist nicht für die Durchführung von Coaching- oder Therapiearbeit im rechtlichen Sinne geeignet und ersetzt keine psychotherapeutische oder tiefgehende therapeutische Behandlung.

AGBs & DSGVO

Mit der Teilnahme an der Ausbildung "Aufschulung zum Mentaltrainer" und den damit verbunden Zoom- Meetings erklärst du dich einverstanden, dass die Meetings gegebenfalls aufgezeichnet werden und anschließend auch für andere Programme verwendet werden dürfen. Wenn du dein Bild und deine Kamera nutzt, bist du ggf. zu hören und zu sehen.

Mit der Anmeldung bestätigst du die voranstehenden Geschäftsbedingungen sowie die Datenschutzrichtlinien, die auf unseren Webseiten zu finden sind.

Ort, Datum, Unterschrift: _____

COPYRIGHT Fiorina Doré-Hirschbold & Theres Kolarz-Lakenbacher

Für eine Anmeldung zur Ausbildung sind die folgenden Seiten ausgefüllt und unterzeichnet per Mail an uns zu retournieren.

Wichtiger Hinweis

zur Gewerbeordnung 10/10

Wo darf ich als Mentaltrainer:in arbeiten – und was ist dabei zu beachten?

Du erhältst eine Teilnahmebestätigung sowie bei Abschluss der Praxisnachweise ein erweitertes Zertifikat (nicht staatlich anerkannt, aber fachlich fundiert).

In Deutschland und der Schweiz ist „Coaching" aktuell kein geschützter Begriff. Das bedeutet: Mentaltraining oder Coachings können dort ohne spezielle gesetzliche Voraussetzungen angeboten werden.
Anders in Österreich: Hier ist Coaching klar geregelt und fällt – sofern es sich um individuelle Beratung handelt – in den gewerblichen Bereich der Lebens- und Sozialberatung (LSB) bzw. Psychosozialen Beratung. Wer selbstständig Einzelcoachings oder Beratungen anbieten möchte, benötigt dafür eine entsprechende Ausbildung und eine aufrechte Gewerbeberechtigung als Lebens- und Sozialberater:in. Teile dieser Ausbildung können unter bestimmten Voraussetzungen angerechnet werden.

Mentaltraining selbst ist in Österreich ein freies Gewerbe.

Das bedeutet: Inhalte aus dem Mentaltraining dürfen – etwa im Rahmen von Workshops, Gruppentrainings oder unterstützender Begleitung – ohne reglementierte Ausbildung angeboten werden. Wichtig ist hier eine klare Abgrenzung zur beratenden oder therapeutischen Tätigkeit.
Die Ausbildung „Aufschulung zum Mentaltrainer" vermittelt praxiserprobte Methoden aus dem Mentaltraining, dem Resiienztraining und er Existenzanalyse. Diese lassen sich flexibel in pädagogischen, sozialen oder familiären Kontexten einsetzen – sowie in Gruppenangeboten oder Impulsformaten.

Wichtig zu wissen:

Eine individuelle Beratungstätigkeit (Einzelcoachings) ist in Österreich nur mit entsprechender Gewerbeberechtigung im Rahmen der psychosozialen Beratung (LSB) erlaubt und mit dieser Ausbildung allein nicht abgedeckt.

Ort, Datum, Unterschrift: _____

COPYRIGHT Fiorina Doré-Hirschbold & Theres Kolarz-Lakenbacher

Mentaltrainer

IMPULS PRO

THERAPIE BEGLEITHUND ZERTIFIZIERT

Wir freuen uns auf dich!

Fiorina & Theres



Mag. Fiorina Doré-Hirschbold

fiorina@dore.at | +436503559161

www.dore.at | 1010 Wien | online



Mag. Theres Kolarz-Lakenbacher

coaching@mindelephant.at | +4369915212533

mindelephant.at | 3433 Königstetten | 1010 Wien | online

COPYRIGHT Fiorina Doré-Hirschbold & Theres Kolarz-Lakenbacher